

MOD. AN (CEU)  
LIRE  
400

MINISTERO DELLE FINANZE  
DIREZIONE GENERALE DEL CATASTO E DEI SS.ITTEE.  
CATASTO EDILIZIO URBANO (RDL 13-4-1938, n. 852)



MODULINO  
P. 101 (1991) 400

Planimetria di u.l.u. in Comune di PONTEDERA via P. NENNI 148

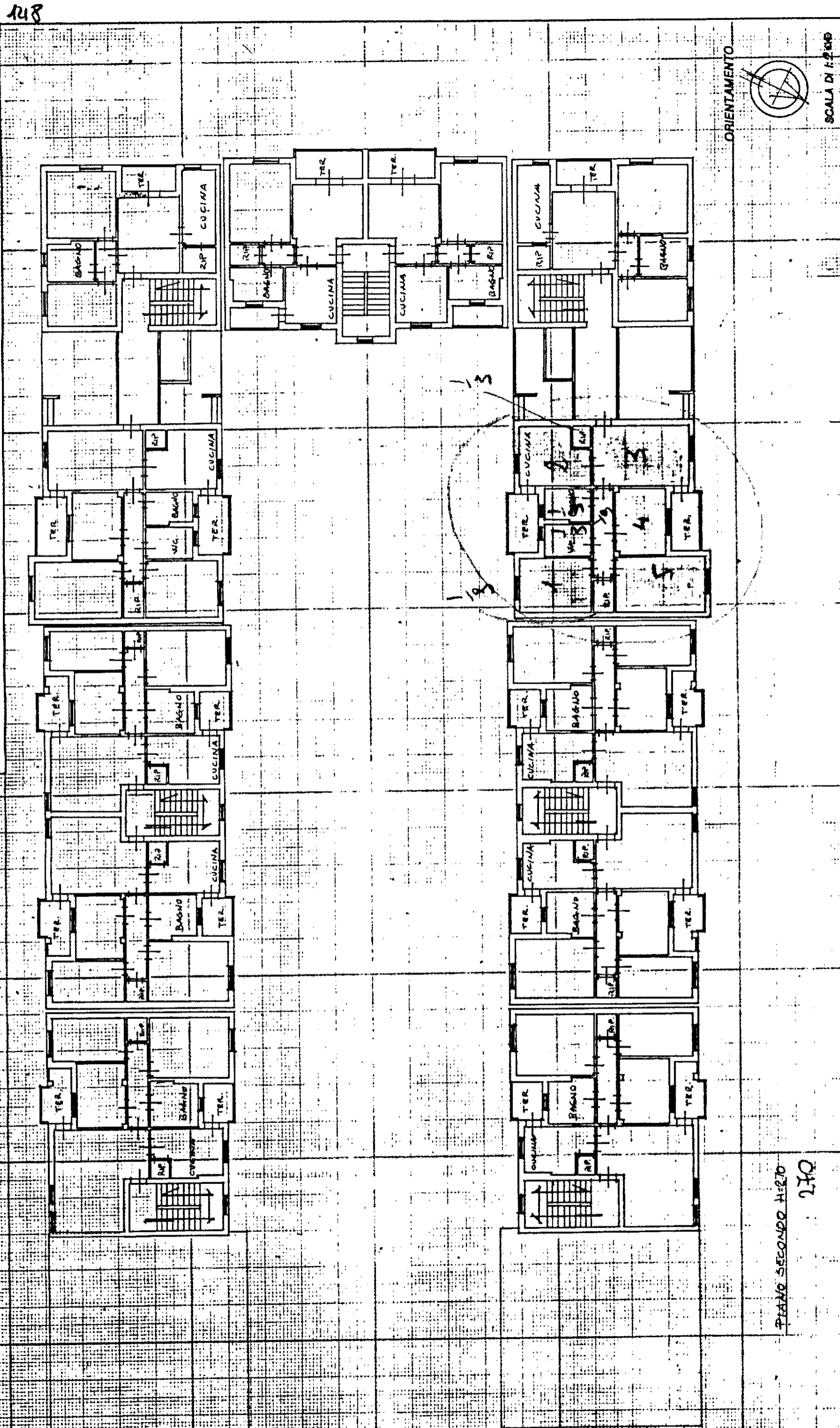

Mod. S/ 0205  
in data 05 NOV. 1993  
busta n. 178

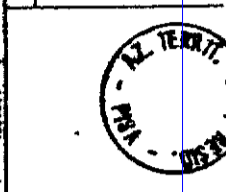

Compilata dal scriv. Giam. Pasquale  
(nella capogruppo e numeri)  
L. ECHLHI P.I.S.A.  
della provincia di P.I.S.A.  
data 18.10.93 Firma M. Nenni

Dichiarazione di N.C.   
Denuncia di variazione   
Identificativi catastali  
F. 173 n. 673 20  
mau01

PIANO SECONDO 1:20  
270